

1:a strängen

 = Fjärdedelsnot
 = Halvnot

Rytm och anslagsövning

1:a låten

2:a låten

2:a låten för läraren

2:a strängen

● = Helnot

Rytm och anslagsövning

3:dje låten

3:dje låten för läraren

4:e låten (Björnen sover)

Lösa Bas-strängar

Åttondelsnoter:

Åttondelsnoter markeras med en balk när det är två eller flera eller en flagga/vimpel när den är ensam

Rytm och anslagsövning

Aguilas

Duett

3:dje strängen

4/4

G A

T 4 0 2

A 4

B 4

Pauser

Hel Halv Fjärdedels Åttondels

1-2-3-4 1-2 1 1/2

ABC-visan

Aura Lee

(Love Me Tender)

5

9

Här dansar herr Gurka

Repristecken

5

9

Bindebåge

G-durskalan

När en ton skall höjas ett halvt tonsteg (ett band), skriver man ett kors (#) framför tonen. Tonen får då ändelsen -iss. F blir Fiss. Korstecknet gäller hela takten.

Nytt notvärde:
Punkterad halvnot

Om alla F i melodin skall höjas skriver man korset i början av notraden.

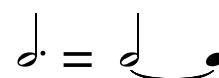

Kom i min båt

5

Gesällvisan

5

9

5:e strängen

8 A B C

T 4
A 4 0 2 3
B

4:e strängen

8 D E F

T
A 0 2 3
B

Tumbalalaika

9

17

25

Elvira Madigan

8

Regndråbesangen

5

Några samspelslåtar

1 Moderato

Dionisio Aguado

Gitarr 1

Gitarr 2

Ett #-tecken höjer tonen ett halvt steg (ett band uppåt på gitarren.)

Nya toner

Fiss F Ciss Giss G Fiss

Några samspelslåtar

2 Menuett

Silvius Leopold Weiss

Ett b-tecken sänker tonen ett halvt steg (ett band neråt på gitarren.)

Nya toner

Några samspelslåtar

3 Gavotte

Anonymus

Gitar 1

Gitar 2

5

10

16

21

Några solostycken

andantino

allegretto

Skalor och tonarter

Tonerna är ordnade i bestämda grupper. Dessa grupper kallas SKALOR

Varje skala är tonmaterialet i en TONART

Vi kommer att använda två skalor: DURSKALOR och MOLLSKALOR

Skala i tonarten C-dur

C-dur skalans toner kallas också STAMTONERNA. Det är toner utan förtecken.

TONARTERNA

Bokstäverna i parenteserna visar vilken ton förtecknet gäller.

GITARRSKOLA

Nybörjarskola av Tomas Krigström

